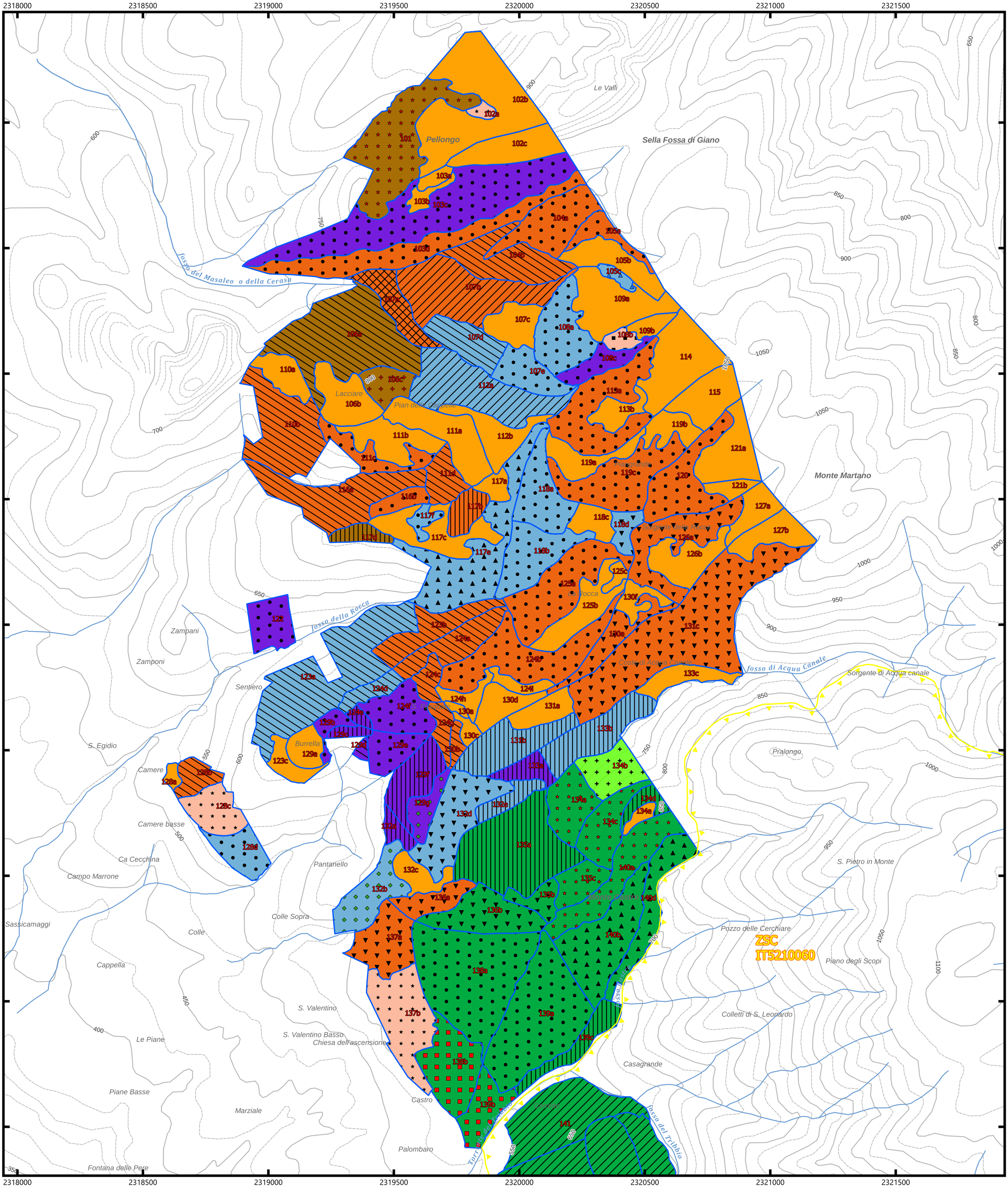

Regione Umbria

Comune di Massa Martana
Comune di Acquasparta

ATS
Comunanza Agraria di Mezzanelli
Comunanza Agraria di Colpetrazzo
Comunanza Agraria di Massa Martana

PIANO DI GESTIONE FORESTALE

COMUNANZE DEI MARTANI

CONSOLI ANTONIO
CN=CONSOLI ANTONIO
C=IT
O=CONAF
2.5.4.11=N. Ser. 1124
DOTTORE FORESTALE
ANTONIO
CONSOLI

CARTA DEI TIPI FISIONOMICO STRUTTURALI

unità di compartimentazione
- Massa Martana
- ZSC IT5210060

Tipi fisionomico strutturali
- ceduo composto immaturo
- ceduo composto invecchiato
- ceduo matricinato immaturo
- ceduo matricinato in rinnovazione
- ceduo matricinato invecchiato
- ceduo matricinato maturo
- ceduo semplice invecchiato
- Fustaia coetaniforme adulta
- Fustaia coetaniforme giovane
- Fustaia coetaniforme perticaia
- Fustaia irregolare biplana eccesso diam grossi
- Fustaia irregolare pluriplana eccesso diam picc
- Fustaia transitoria adulta
- Fustaia transitoria giovane
- Fustaia transitoria perticaia

Categorie forestali
- Boschi misti di latifoglie
- Cerrete
- Faggete
- Leccete
- Ostrieti e orno-ostrieti
- Querceti di roverella
- Rimboschimenti di conifere
- Aree non boscate

Cartografia realizzata da BeFor Studio Forestale Associato con QGIS

scala 1:10.000